

AANWEZIGE NUTSLEIDINGEN:
WATER, ELEKTR., GAS, TELEF., DISTR.

INPLANTINGSPLAN
NIEUWE TOESTAND
1 : 200

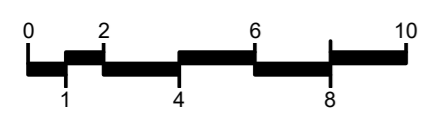

TITEL PROJECT:	BOUWEN VAN 4 WONINGEN
BOUWHEER:	Delissa bv
BOUWPLAATS:	Doorstraat 14, 8660 De Panne (Adinkerke)
BOUWAANVRAAG	
DOSSIERNR.:	
DATUM:	20/12/2021